

PROGRAMA DE COMUNICAÇÃO SOCIAL

EXPANSION TRANSMISSÃO DE ENERGIA ELÉTRICA (ETEE)

A Expansion Transmissão de Energia Elétrica (ETEE) é uma concessionária de energia elétrica operada pela State Grid Brazil Holding S.A. (SGBH), composta por 3 Subestações de Energia (SEs) e 2 trechos de Linhas de Transmissão (LTs), que percorrem 583km em 21 municípios brasileiros, sendo 19 localizados no estado de Goiás e 2 localizados no estado de Minas Gerais, além do Distrito Federal.

As atividades de operação e manutenção da ETEE são autorizadas pelo Instituto Brasileiro do Meio Ambiente e dos Recursos Naturais Renováveis - IBAMA, por meio da Licença de Operação (LO) nº 279/2002 - 2ª Renovação emitida em 05 de outubro de 2017.

ATENÇÃO, RESPEITE A FAIXA DE SERVIDÃO!

- Na faixa de servidão **é proibido**: soltar pipas, plantar árvores de grande porte (acima de 4m de altura), construir casas, currais e benfeitorias, fazer queimadas e depositar resíduos (lixo, madeiras e outros tipos de materiais);
- Cuidado ao manejar maquinários pesados na área das torres. Uma colisão pode causar danos às estruturas, tais como a queda da torre ou o rompimento de cabos, podendo ser fatal ao motorista e pessoas que estejam próximas, já que há circulação de energia em alta tensão;

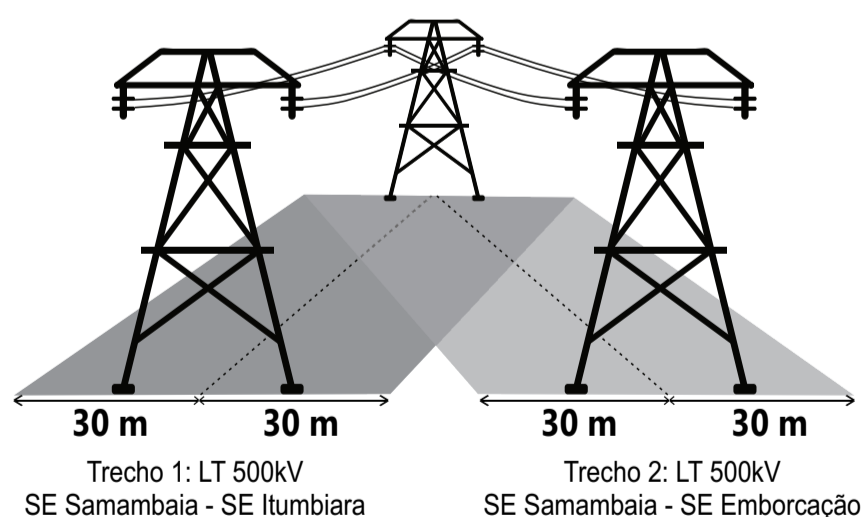

- Nunca suba nas torres de transmissão, você poderá cair ou sofrer choque elétrico fatal;
- Ações de vandalismo praticadas em estruturas de torres, subestações e demais estruturas do empreendimento, assim como acidentes de maquinário pesado nas áreas das torres poderão ser alvo de notificação judicial.

LEMBRE-SE: SUA SEGURANÇA VEM SEMPRE EM PRIMEIRO LUGAR!

Realização:



EXPANSION
TRANSMISSÃO DE ENERGIA ELÉTRICA S.A.

Fale Conosco:

✉ sgbh.emergencias@stategrid.com.br

☎ 0800 942 0142 www.stategrid.com.br
Atendimento: 2ª a 6ª (dias úteis), das 09h às 18h (horário de Brasília).

Ligue:



Linha Verde
0800 061 8080
www.ibama.gov.br