

# PROGRAMA DE COMUNICAÇÃO SOCIAL

## PARANAÍTA RIBEIRÃOZINHO TRANSMISSORA DE ENERGIA (PRTE)

A Paranaíta Ribeirãozinho Transmissora de Energia (PRTE) é uma concessionária de energia elétrica operada pela State Grid Brazil Holding S.A. (SGBH), composta por 4 Subestações de Energia (SEs) e 3 trechos de Linhas de Transmissão (LTs), que percorrem 1.011km em 19 municípios brasileiros, todos localizados no estado de Mato Grosso.

As atividades de operação e manutenção da PRTE são autorizadas pela Secretaria de Estado do Meio Ambiente - SEMA/MT, por meio da Licença de Operação (LO) nº 318621/2018, emitida em 18 de dezembro de 2018.

## ATENÇÃO, RESPEITE A FAIXA DE SERVIDÃO!

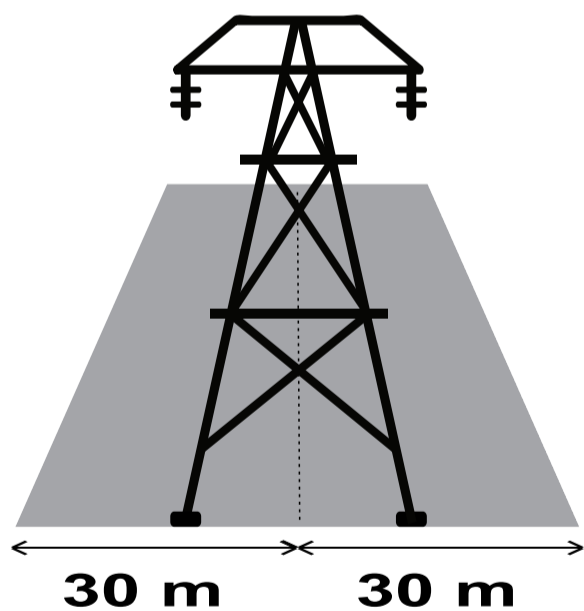

- Na faixa de servidão **é proibido**: soltar pipas, plantar árvores de grande porte (acima de 4m de altura), construir casas, currais e benfeitorias, fazer queimadas e depositar resíduos (lixo, madeiras e outros tipos de materiais);
- Cuidado ao manejar maquinários pesados na área das torres. Uma colisão pode causar danos às estruturas, tais como a queda da torre ou o rompimento de cabos, podendo ser fatal ao motorista e pessoas que estejam próximas, já que há circulação de energia em alta tensão;
- Nunca suba nas torres de transmissão, você poderá cair ou sofrer choque elétrico fatal;
- Ações de vandalismo praticadas em estruturas de torres, subestações e demais estruturas do empreendimento, assim como acidentes de maquinário pesado nas áreas das torres poderão ser alvo de notificação judicial.

**LEMBRE-SE: SUA SEGURANÇA VEM SEMPRE EM PRIMEIRO LUGAR!**

Realização:



**PARANAÍTA RIBEIRÃOZINHO**  
TRANSMISSORA DE ENERGIA S.A.

Fale Conosco:

✉ [sgbh.emergencias@stategrid.com.br](mailto:sgbh.emergencias@stategrid.com.br)

☎ 0800 942 0142 [www.stategrid.com.br](http://www.stategrid.com.br)

Atendimento: 2ª a 6ª (dias úteis), das 09h às 18h (horário de Brasília).

Ligue:

SEMA  
SECRETARIA DE  
ESTADO DE  
MEIO AMBIENTE



GOVERNO DE  
**MATO  
GROSSO**

SEMA/MT  
☎ 0800 65 3838

✉ [ouvidoria@sema.mt.gov.br](mailto:ouvidoria@sema.mt.gov.br)